

A - A METSZET M1:100

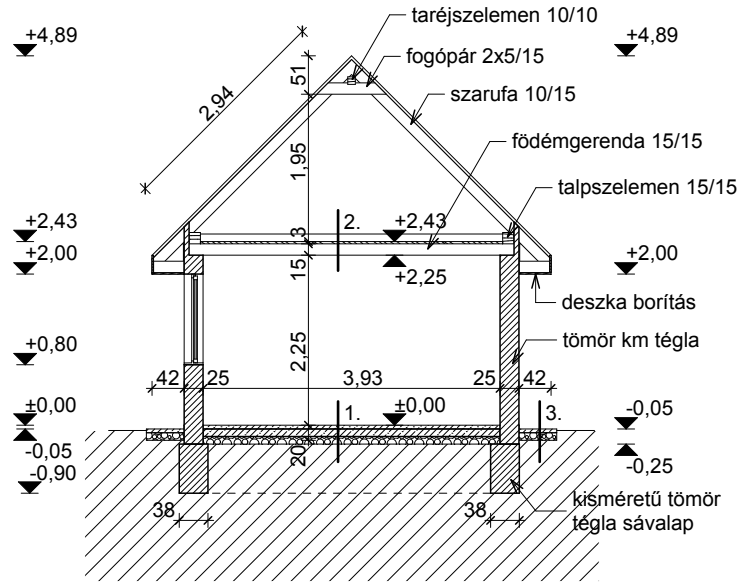

1.

pvc burkolat
sim. beton 5cm
vasalt aljzatbeton 10cm
kavicsfeltöltés 10cm

3.

beton járda 5cm
kavicsagyazat 10cm

2.

agyagtapasztás 10cm
deszka borítás 3cm
födémgerenda 15cm
deszkaborítás 2cm
náderősítésű vakolat 1,5cm

ALAPRAJZ M1:100

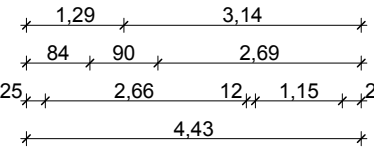
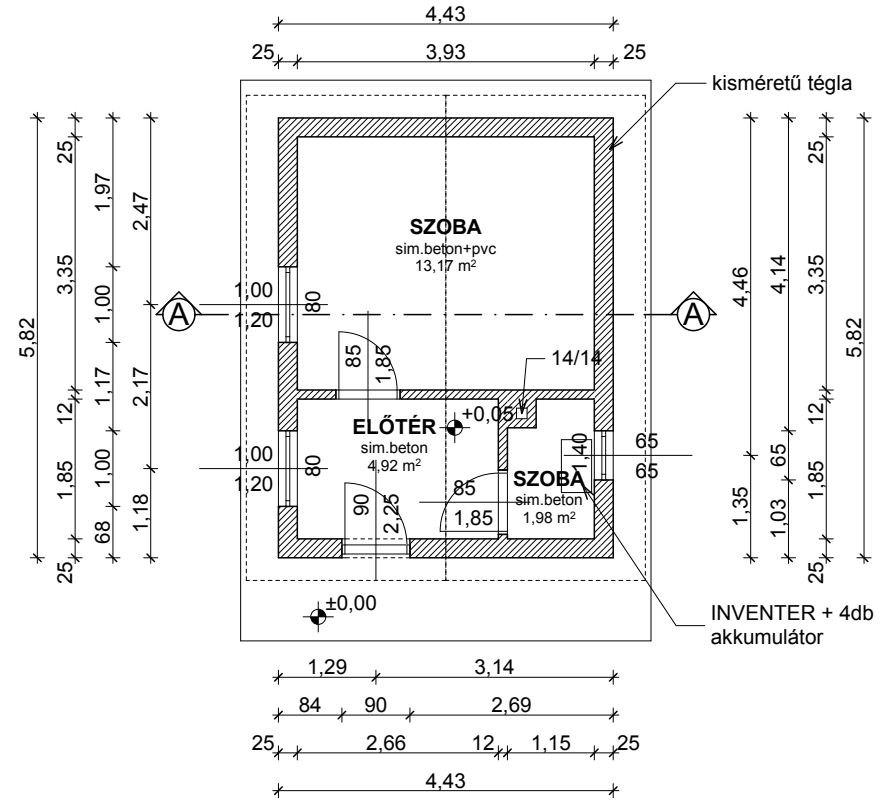

LAKÓÉPÜLET felmérési terve

DEBRECEN, 2014. 06. 16.

Kérelmező:

Épület h.: HORTOBÁGY,

HRSZ.:

Tervező: **"B+CS" KFT.**

4031 DEBRECEN,

Postakert u. 27.

Tel: 30-278-0066

Felelős **KERÉKGYÁRTÓ TIBOR** építészemérnök

Munkatárs: **FODOR TIBOR**

építészemérnök

E3-09-0480

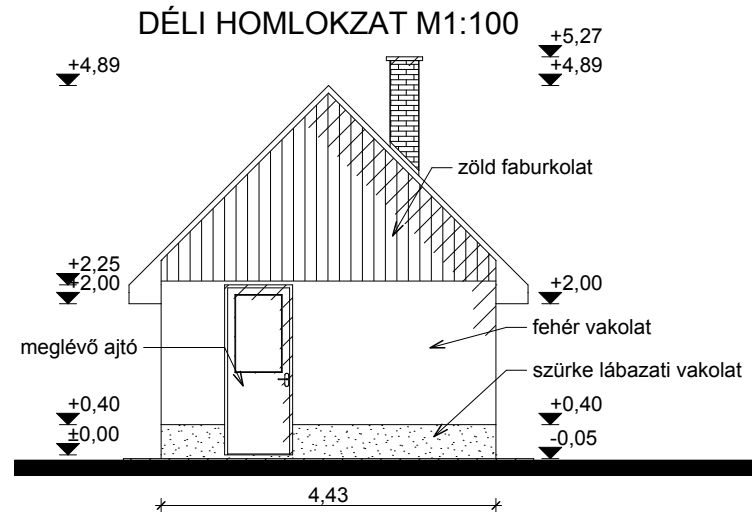
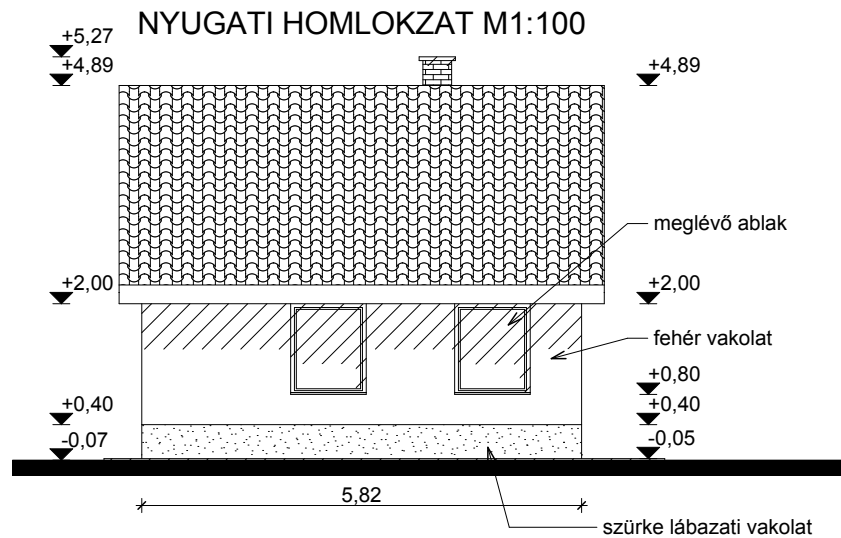
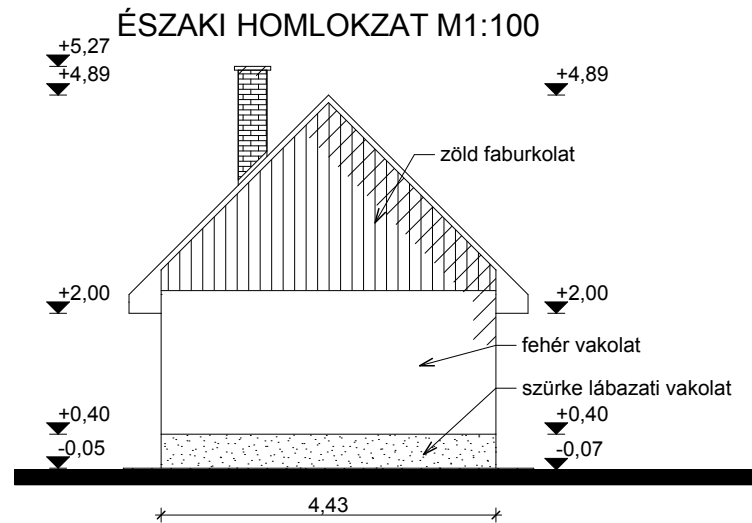
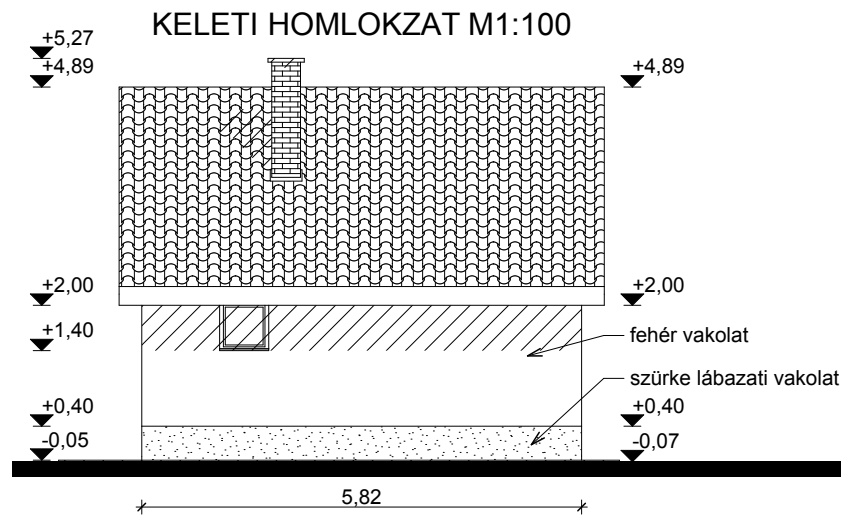

LAKÓÉPÜLET felmérési terve

DEBRECEN, 2014. 06. 16.

Kérelmező:

Tervező: **"B+CS" KFT.**

Felelős tervező: **KERÉKGYÁRTÓ TIBOR** építész-mérnök

E3-09-0480

4031 DEBRECEN,
Postakert u. 27.

Épület h.: HORTOBÁGY,

HRSZ.:

Tel: 30-278-0066

Munkatárs: **FODOR TIBOR**

építész-mérnök